BRILLIANCE
博士林®科技开发有限公司

智慧监督检查平台

BRILLIANCE
博士林®科技开发有限公司

目录

CONTENT

01 建设背景

02 建设目标

03 功能设计

1

建设背景

建设背景

《中国共产党记录检查机关监督执纪工作细则》第十五条要求“纪检监察机关应当结合监督对象职责，加强形势权力情况的日常监督，通过了解监察对象的思想、工作、作风、生活情况，发现苗头性、倾向性问题或者轻微违纪问题，应当及时约谈提醒、批评教育、责令检查、诫勉谈话，提高监督的针对性和实效性。”

中共十九届中央纪委会全体会议要求：要做实做细监督职责，着力在日常监督、长期监督上探索创新，实现突破。把日常监督实实在在做起来、做到位、形成监督与接受监督的良好生态氛围好习惯。

2

建设目标

建设目标

- 打破监察对象数据壁垒
- 加强监督对象监督全覆盖
- 统一规范标准，避免滥用监督
- 实现精准监督，智能挖掘分析
- 减轻基层负担，提高工作效率
- 监督检查工作量化，形成绩效考核依据
- 直观了解地区/单位生态情况
- 辅助领导决策

3

功能设计

整体介绍

“智慧监督检查平台” 是根据纪委监委实际业务，针对地区、部门、村居各自监督的方向设计的工作台账。秉着安全、实用、好用的原则建设的全套信息化解决方案。系统PC、移动相结合，在以“安全”为原则的前提下，为用户提供最便捷的应用。

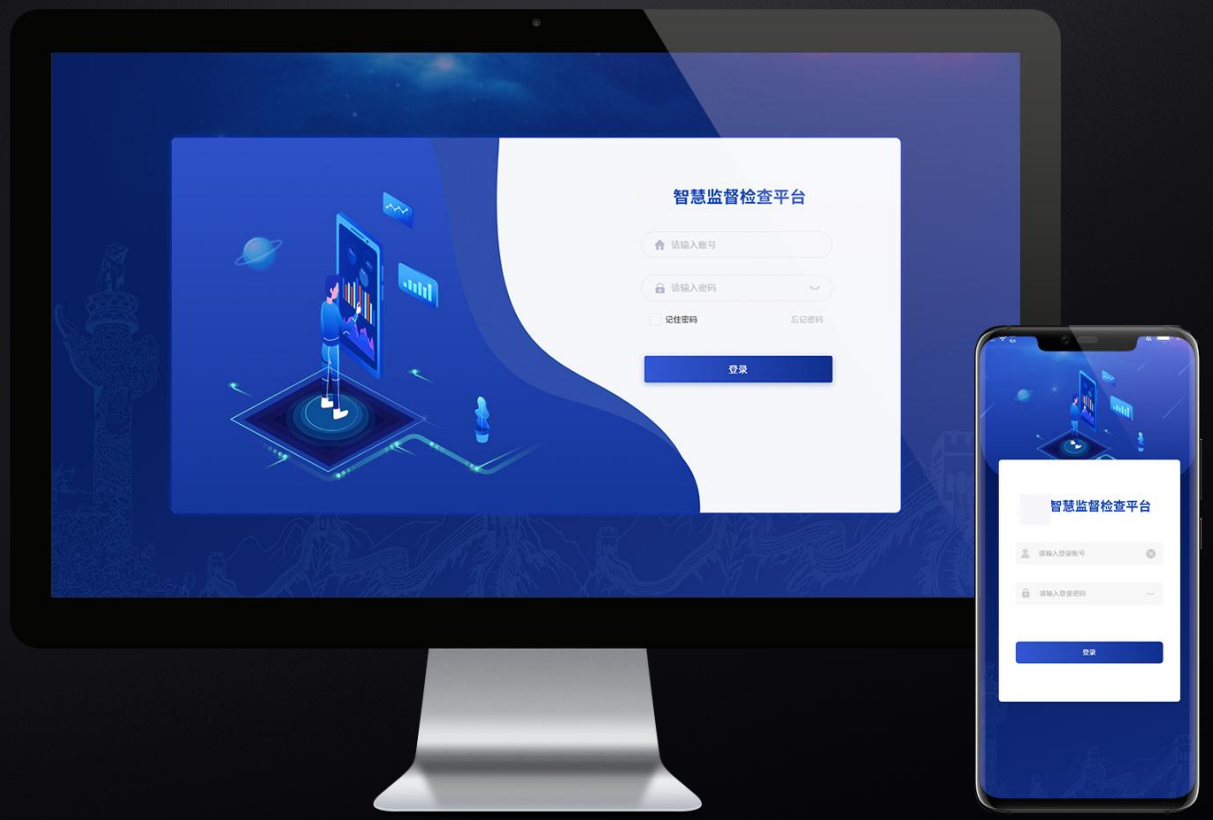

功能模块一览图

BRILLIANCE
博士林®科技开发有限公司

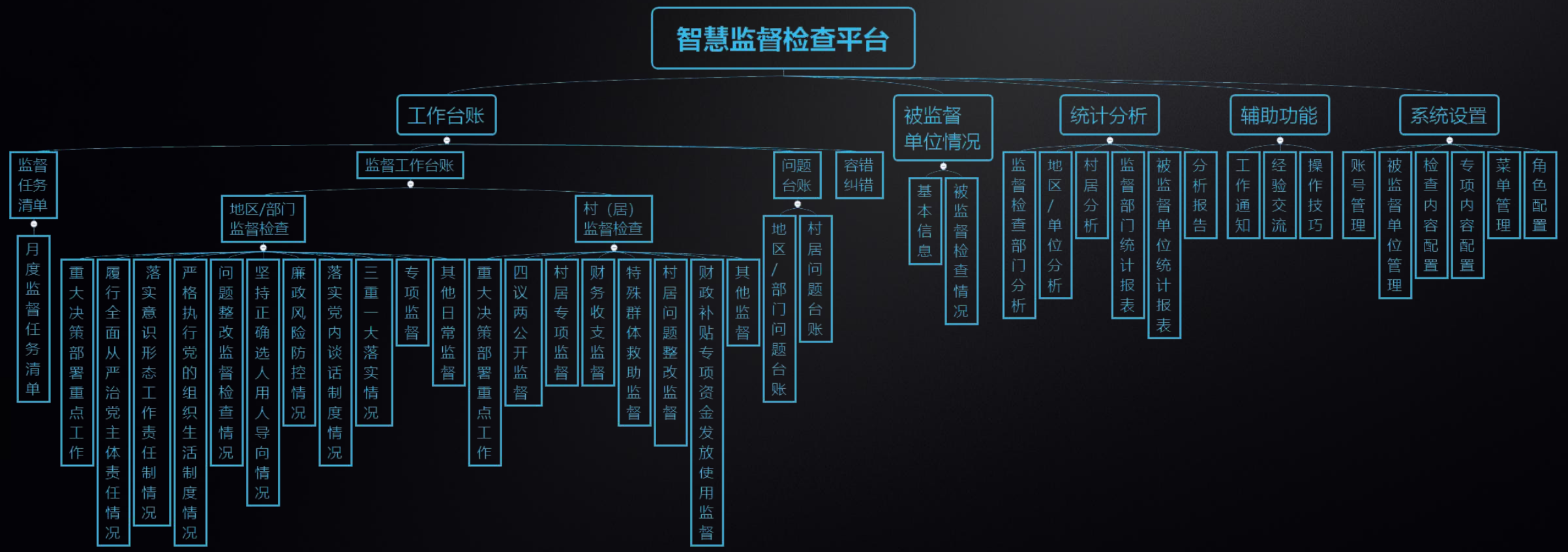

功能设计-工作台账

BRILLIANCE
博士林®科技开发有限公司

监督检查数据按照“谁检查谁录入”的原则分级录入，形成监督工作台账。支持上传图片、附件。审核员可对台账进行审核，存在编造、误录的，可直接进行退回。党风室可下发月度监督清单，并跟踪各任务的完成情况。监督人员可使用配套手机现场直接录入监督情况、上传实时照片，更便捷、效率。同时系统还配置了各项台账的监督检查内容，为基层人员提供监督指导。

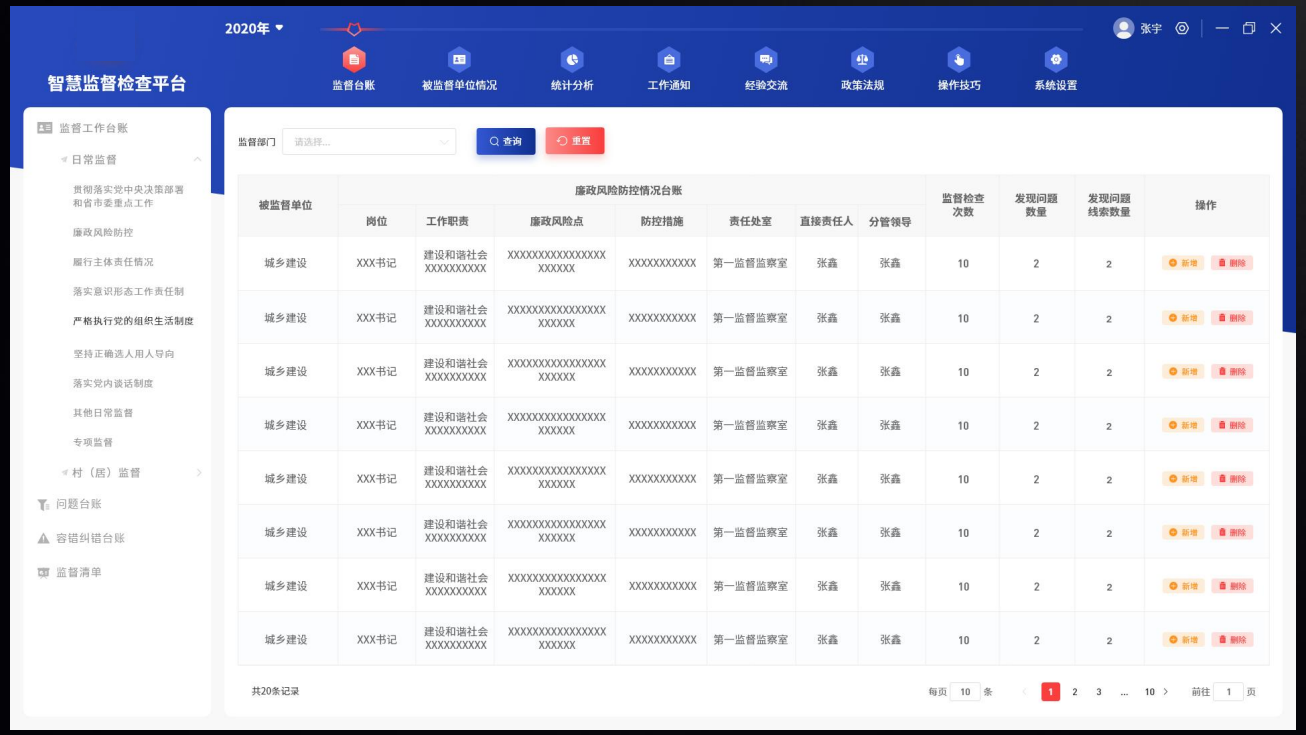

功能设计-被监督单位情况

BRILLIANCE
博士林®科技开发有限公司

根据日常监督工作数据，自动生成各单位日常监督档案。除了监督检查情况，系统还增加了对各单位班子成员信息、机构情况，村居的人口情况、土地情况、干部信息的记录。便于监督人员全面掌握被监督单位情况。

功能设计-统计分析

系统通过纪委监委、被监督单位两个维度进行分析，以数据可视化形式展示。从纪委监委维度，可了解内部履行监督责任情况。从被监督单位维度，可以了解到各单位履行主体责任、政治生态情况。

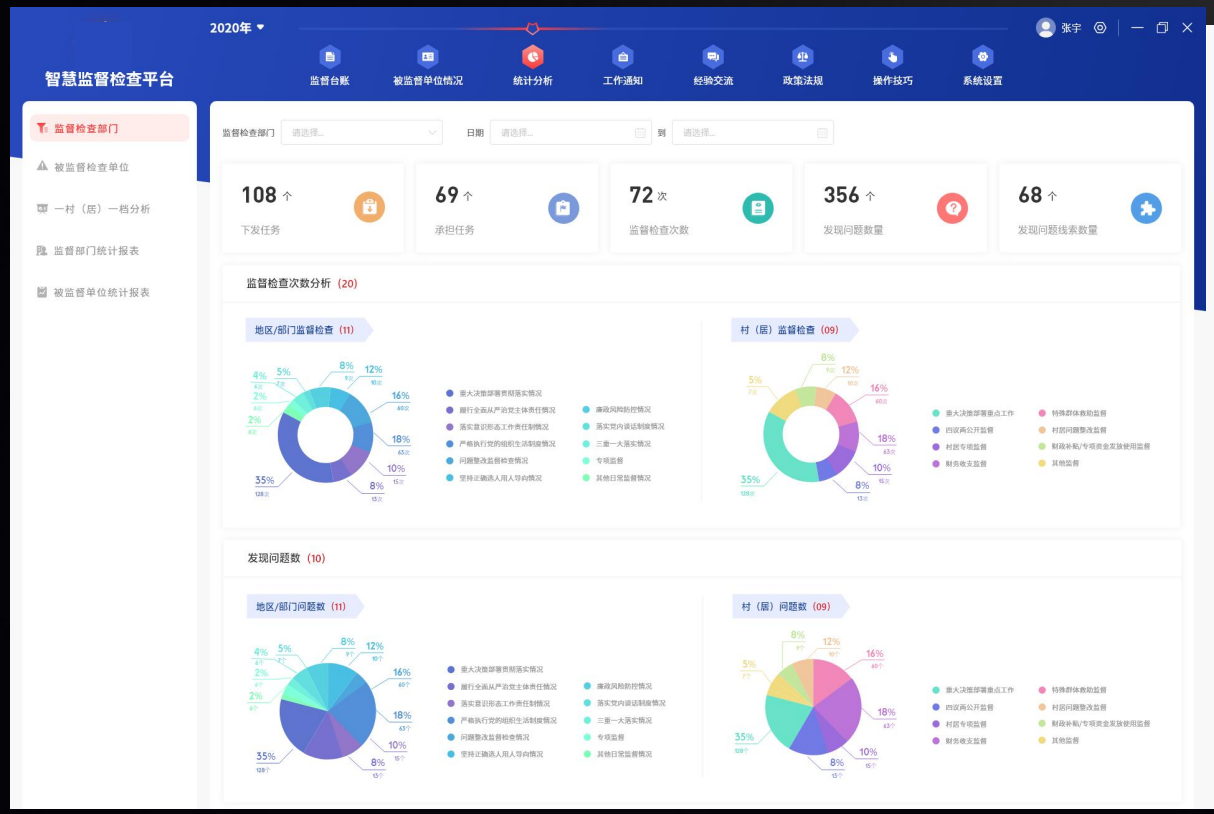

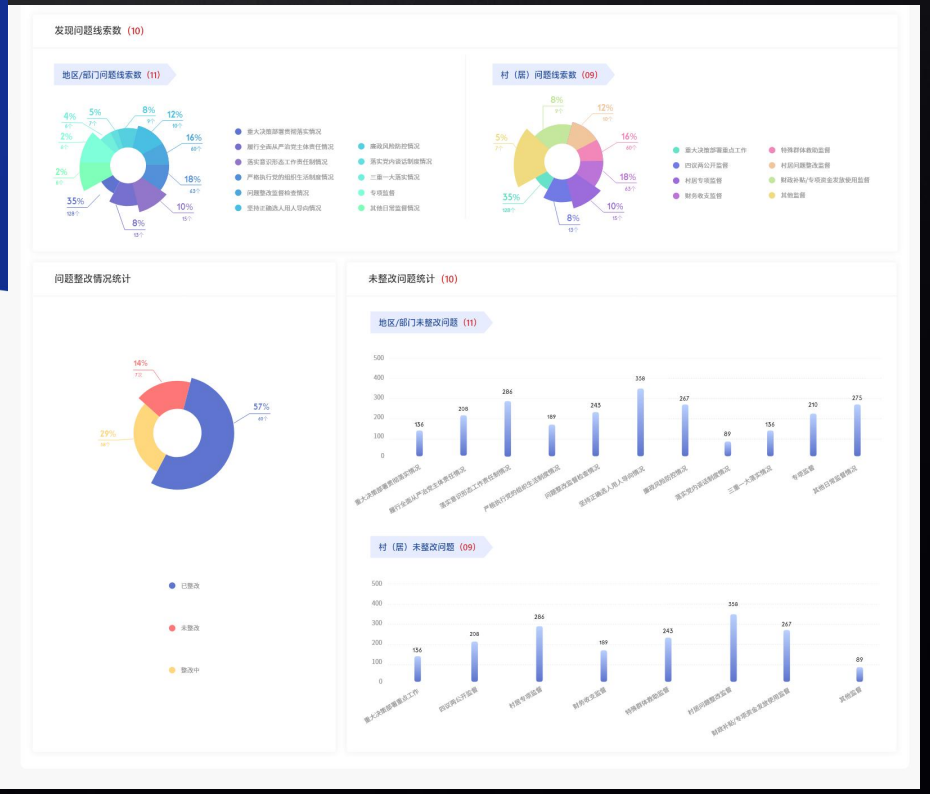

功能设计-辅助功能

BRILLIANCE
博士林®科技开发有限公司

辅助功能包含工作通知、经验交流、政策法规、操作技巧等功能。可下发通知、上传一些学习资料等。主要用于辅助日常监督检查工作。

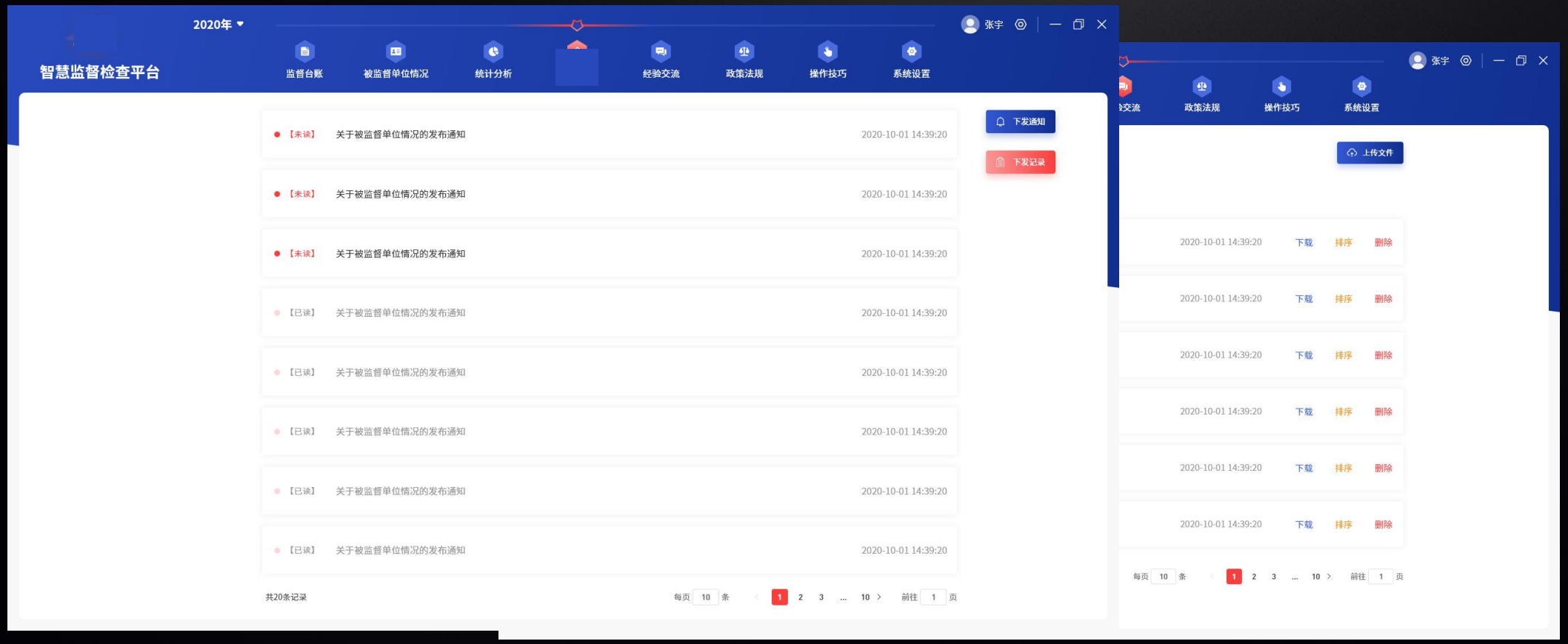

BRILLIANCE
博士林®科技开发有限公司

谢谢观看

技术支持：河北博士林科技开发有限公司